

ALBANISCH TEST LÖSUNGEN

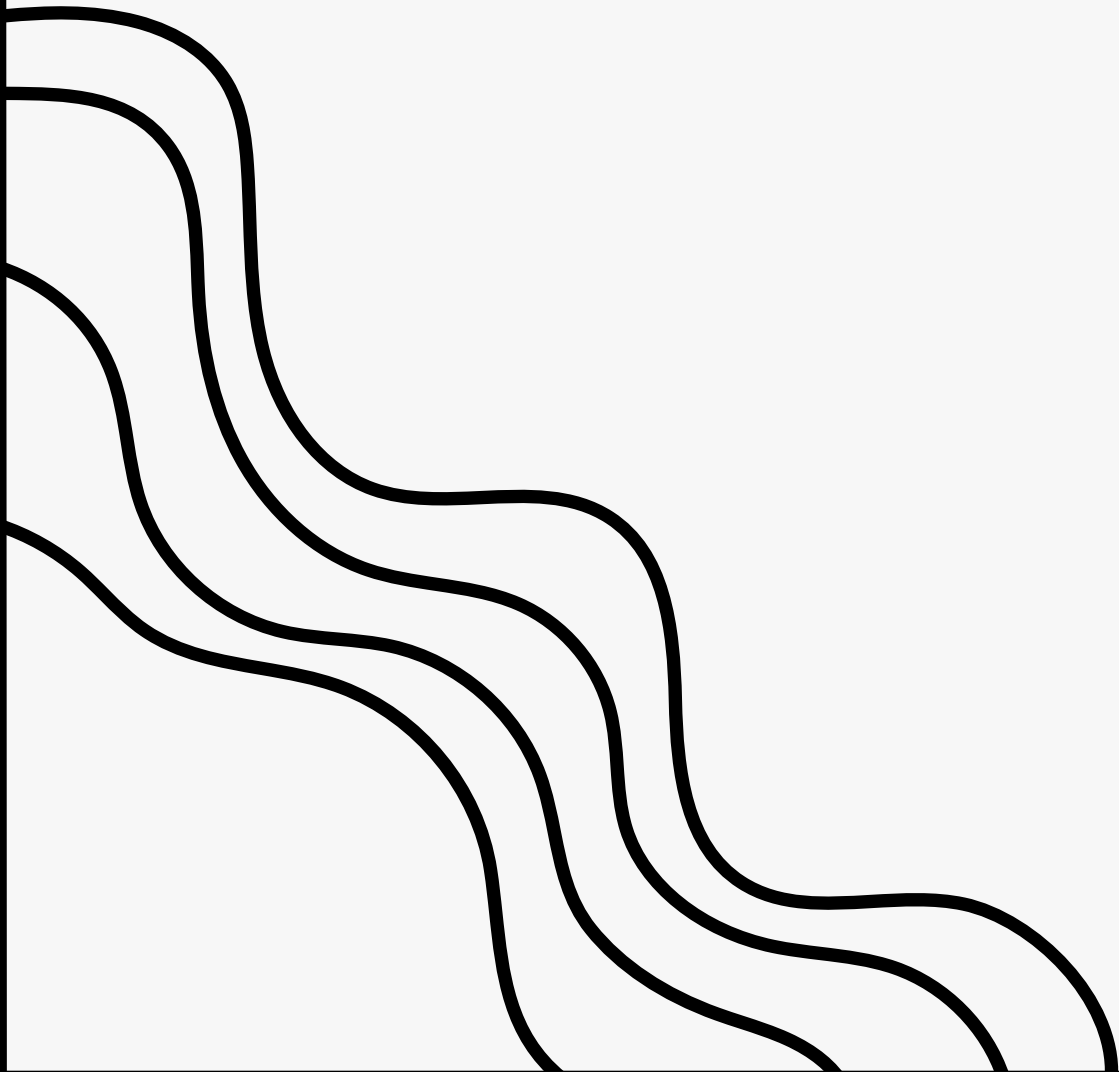

DIAGNOSTISCHE SPRACHSTANDSERHEBUNG ALBANISCH



Willkommen!

In diesem Test kannst du zeigen, wie gut du Albanisch kannst. Die Aufgaben werden nach und nach etwas schwieriger.

Lies jede Frage genau. Manchmal ist nur eine Antwort richtig, manchmal mehrere. Der Test ist keine Prüfung. Er hilft uns zu verstehen, was du schon gut kannst und wobei wir dich noch unterstützen können.

Viel Erfolg!

Mirë se erdhe!

Në këtë test mund të tregosh sa mirë e zotëron gjuhën shqipe. Detyrat do të bëhen pak nga pak më të vështira. Lexo me kujdes çdo pyetje. Ndonjëherë është vetëm një përgjigje e saktë, ndonjëherë më shumë se një. Ky test nuk është provim dhe nuk jep notë. Ai na ndihmon të kuptojmë se çfarë di tashmë dhe ku mund të të ndihmojmë më shumë.

Suksese!



DIAGNOSTISCHE SPRACHSTANDSERHEBUNG ALBANISCH



Teil 1

Deutsch

In diesem ersten Teil bearbeitest du einfache Aufgaben zu bekannten Themen. Lies jede Frage genau und kreuze die passenden Antworten an.

Shqip

Në këtë pjesë të parë do të zgjidhësh detyra të thjeshta mbi tema të njohura nga mësimi. Lexo me kujdes çdo pyetje dhe zgjidh përgjigjet e duhura.

A1.1 - Cilat fjalë i përkasin familjes?

<input type="checkbox"/> mali	<input checked="" type="checkbox"/> motra	<input checked="" type="checkbox"/> nëna	<input type="checkbox"/> deti
-------------------------------	---	--	-------------------------------

A1.2 - Cilat fjalë i përkasin shkollës?

<input checked="" type="checkbox"/> libri	<input checked="" type="checkbox"/> nxënësi	<input type="checkbox"/> pema	<input type="checkbox"/> qielli
---	---	-------------------------------	---------------------------------

A1.3 - Cila fjali është e saktë?

Fëmija shkon në shkollë. <input checked="" type="checkbox"/>	Fëmija në shkollë shkon është. <input type="checkbox"/>	Shkollë fëmija në shkon. <input type="checkbox"/>	Shkon shkollë në fëmija. <input type="checkbox"/>
--	---	---	---

A1.4 - Cilat fjalë janë në shumës?

<input checked="" type="checkbox"/> librat	<input checked="" type="checkbox"/> fëmijë	<input type="checkbox"/> libër	<input type="checkbox"/> nxënës
--	--	--------------------------------	---------------------------------

DIAGNOSTISCHE SPRACHSTANDSERHEBUNG ALBANISCH



A1.5 - Zgjidh fjalën e saktë: " ____ bie nga retë."

<input checked="" type="checkbox"/> shiu	<input type="checkbox"/> libri	<input type="checkbox"/> tavolina	<input type="checkbox"/> mali
--	--------------------------------	-----------------------------------	-------------------------------

A1.6 - Cilat fjalë lidhen me natyrën?

<input checked="" type="checkbox"/> lumi	<input type="checkbox"/> lapsi	<input checked="" type="checkbox"/> mali	<input type="checkbox"/> çanta
--	--------------------------------	--	--------------------------------

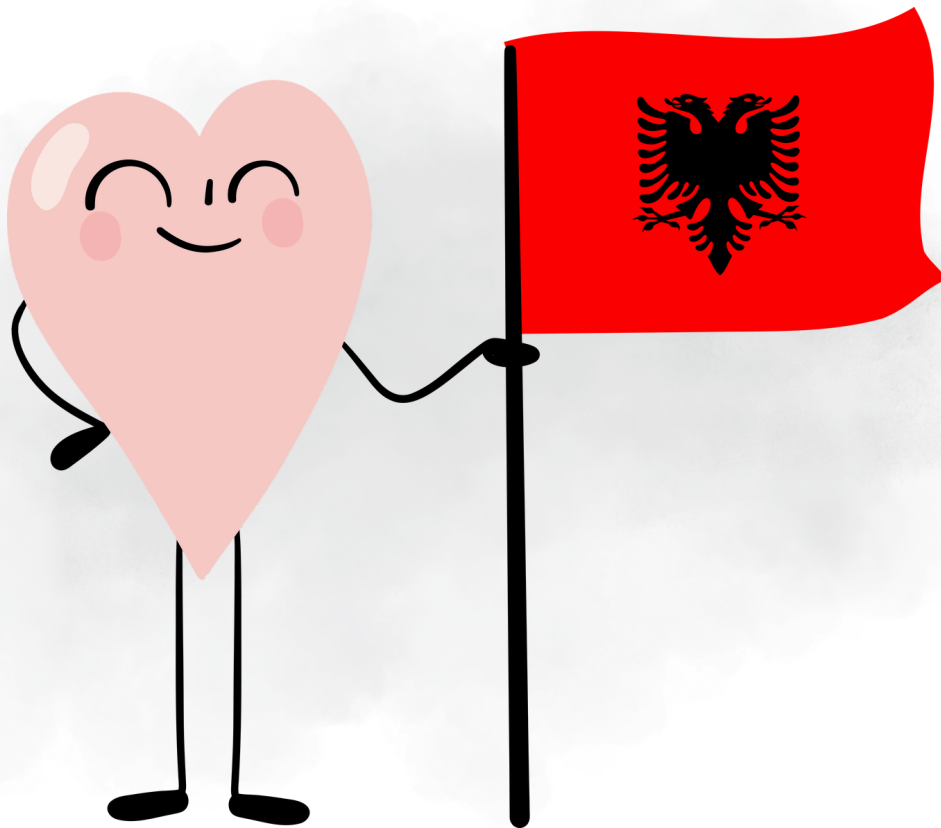

DIAGNOSTISCHE SPRACHSTANDSERHEBUNG ALBANISCH



Teil 2

Deutsch

Im nächsten Abschnitt geht es um Sätze und kurze Texte. Achte besonders auf die Bedeutung und den Zusammenhang der Aussagen.

Shqip

Në pjesën tjetër do të punosh me fjali dhe tekste të shkurtra. Kushto vëmendje kuptimit dhe lidhjes mes fjalive.

A2.1 - Vendos fjalinë e saktë:

Çdo ditë në shkollë fëmija shkon është. <input type="checkbox"/>	Shkon fëmija çdo ditë shkollë në. <input type="checkbox"/>	Fëmija shkon çdo ditë në shkollë. <input checked="" type="checkbox"/>	Në çdo ditë shkon shkollë fëmija. <input type="checkbox"/>
--	--	---	--

A2.2 - Cilat fjali janë në kohën e tashme?

Unë kam lexuar librin. <input type="checkbox"/>	Ne luajmë në park. <input checked="" type="checkbox"/>	Ai do të shkojë nesër. <input type="checkbox"/>	Unë lexoj librin. <input checked="" type="checkbox"/>
---	--	---	---

A2.3 - "Vjeshta është e bukur. Gjethet bien nga pemët."

Cilat pohime janë të sakta?

Është verë. <input type="checkbox"/>	Vjeshta është e bukur. <input checked="" type="checkbox"/>	Gjethet bien. <input checked="" type="checkbox"/>	Pemët nuk kanë gjethë. <input type="checkbox"/>
--------------------------------------	--	---	---

A2.4 - Cilat fjalë janë mbiemra?

<input type="checkbox"/> libër	<input checked="" type="checkbox"/> i madh	<input type="checkbox"/> shkollë	<input checked="" type="checkbox"/> i bukur
--------------------------------	--	----------------------------------	---

DIAGNOSTISCHE SPRACHSTANDSERHEBUNG ALBANISCH



A2.5 - Cila fjali ka kuptim logjik?

Marrim sepse shi bie çadrën. <input type="checkbox"/>	Shi çadra bie marrim. <input type="checkbox"/>	Bie sepse marrim shi çadrën. <input type="checkbox"/>	Sepse bie shi, marrim çadrën. <input checked="" type="checkbox"/>
--	---	--	--

A2.6 - Zgjidh lidhësen e duhur: "Unë qëndroj brenda, _____ bie shi."

<input checked="" type="checkbox"/> sepse	<input type="checkbox"/> dhe	<input type="checkbox"/> por	<input type="checkbox"/> kur
---	------------------------------	------------------------------	------------------------------

A2.7 - Cilat fjali përshkruajnë motin?

Fryn erë. <input checked="" type="checkbox"/>	Libri është në tavolinë. <input type="checkbox"/>	Bie shi. <input checked="" type="checkbox"/>	Nxënësi shkruan. <input type="checkbox"/>
---	--	--	---



DIAGNOSTISCHE SPRACHSTANDSERHEBUNG ALBANISCH



Teil 3

Deutsch

Nun folgen Aufgaben, bei denen du genau lesen und überlegen musst. Manchmal sind mehrere Antworten richtig.

Shqip

Tani vijojnë detyra ku duhet të lexosh me kujdes dhe të mendosh mirë. Ndonjëherë ka më shumë se një përgjigje të saktë.

B1.1 - Cilat fjalë i përkasin natyrës?

<input checked="" type="checkbox"/> lumi	<input checked="" type="checkbox"/> mali	<input checked="" type="checkbox"/> pema	<input type="checkbox"/> tavolina
--	--	--	-----------------------------------

B1.2 - Cilat fjali janë gramatikisht të sakta?

Fëmijët luajnë në park. <input checked="" type="checkbox"/>	Fëmijët luan në park <input type="checkbox"/>	Në park luajnë fëmijët. <input checked="" type="checkbox"/>	Parku luajnë fëmijët. <input type="checkbox"/>
---	---	---	--

B1.3 - "Dimri është i ftohtë. Shpesh bie borë dhe fëmijët luajnë jashtë." Cilat pohime janë të sakta?

Dimri është i ftohtë. <input checked="" type="checkbox"/>	Bie borë. <input checked="" type="checkbox"/>	Fëmijët qëndrojnë brenda gjithmonë. <input type="checkbox"/>	Fëmijët luajnë jashtë. <input checked="" type="checkbox"/>
---	---	--	--

B1.4 - Zgjidh formën e saktë: "Ne ____ në park çdo pasdite."

<input type="checkbox"/> luan	<input type="checkbox"/> luaj	<input type="checkbox"/> luani	<input checked="" type="checkbox"/> luajmë
-------------------------------	-------------------------------	--------------------------------	--

DIAGNOSTISCHE SPRACHSTANDSERHEBUNG ALBANISCH



B1.5 - Cilat fjali shprehin arsye?

Libri është në tavolinë. <input type="checkbox"/>	Prandaj qëndrojmë brenda. <input checked="" type="checkbox"/>	Sepse bie shi, nuk dalim. <input checked="" type="checkbox"/>	Fëmija shkruan. <input type="checkbox"/>
---	---	---	--

B1.6 - Cilat fjali janë në kohën e kaluar?

Unë lexoj librin. <input type="checkbox"/>	Unë kam lexuar librin. <input checked="" type="checkbox"/>	Ne kemi shkuar në qytet. <input checked="" type="checkbox"/>	Ne shkojmë në qytet. <input type="checkbox"/>
--	--	--	---

B1.7 - "Familja shkon në mal gjatë verës për të pushuar." Cilat pohime janë të sakta?

Familja shkon në mal. <input checked="" type="checkbox"/>	Shkojnë gjatë dimrit. <input type="checkbox"/>	Shkojnë për të pushuar. <input checked="" type="checkbox"/>	Kjo ndodh gjatë verës. <input checked="" type="checkbox"/>
---	--	---	--



DIAGNOSTISCHE SPRACHSTANDSERHEBUNG ALBANISCH



Teil 4

Deutsch

In diesem Abschnitt geht es darum, Zusammenhänge zu erkennen und passende Verbindungen auszuwählen.

Shqip

Në këtë pjesë duhet të dallosh lidhjet mes fjalive dhe të zgjedhësh variantin më të përshtatshëm.

B2.1 - "Arsimi është i rëndësishëm sepse ndihmon në zhvillimin personal dhe shoqëror." Cilat pohime janë të sakta?

Arsimi pengon zhvillimin. <input type="checkbox"/>	Arsimi ndihmon zhvillimin personal. <input checked="" type="checkbox"/>	Arsimi nuk ka lidhje me shoqërinë. <input type="checkbox"/>	Arsimi ka rëndësi. <input checked="" type="checkbox"/>
--	---	---	--

B2.2 - Cilat lidhëse tregojnë kundërshtim?

<input checked="" type="checkbox"/> megjithatë	<input type="checkbox"/> sepse	<input checked="" type="checkbox"/> por	<input type="checkbox"/> dhe
--	--------------------------------	---	------------------------------

B2.3 - Zgjidh lidhësen e duhur: "Do të dalim jashtë, ____ bie shi."

<input type="checkbox"/> sepse	<input type="checkbox"/> dhe	<input checked="" type="checkbox"/> megjithatë	<input type="checkbox"/> prandaj
--------------------------------	------------------------------	--	----------------------------------

B2.4 - Cilat fjali shprehin mendim personal?

Libri është në tavolinë. <input type="checkbox"/>	Besoj se arsimi është i rëndësishëm. <input checked="" type="checkbox"/>	Mendoj se duhet të kujdesemi për natyrën. <input checked="" type="checkbox"/>	Nxënësi shkruan detyrën. <input type="checkbox"/>
---	--	---	---

DIAGNOSTISCHE SPRACHSTANDSERHEBUNG ALBANISCH



B2.5 - "Teknologjia ka përparuar shumë vitet e fundit dhe ka ndryshuar mënyrën e komunikimit." Cilat pohime janë të sakta?

Asgjë nuk ka ndryshuar. <input type="checkbox"/>	Teknologjia ka përparuar. <input checked="" type="checkbox"/>	Mënyra e komunikimit ka ndryshuar. <input checked="" type="checkbox"/>	Ndryshimet kanë ndodhur vitet e fundit. <input checked="" type="checkbox"/>
--	---	--	---

B2.6 - Cilat fjali kanë kuptim abstrakt?

Liria është e rëndësishme. <input checked="" type="checkbox"/>	Libri është në çantë. <input type="checkbox"/>	Fëmija ha bukë. <input type="checkbox"/>	Drejtësia duhet të respektohet. <input checked="" type="checkbox"/>
--	--	--	---

B2.7 - Cilat fjali përmbajnë pasojë?

Bie shi, prandaj qëndrojmë brenda. <input checked="" type="checkbox"/>	Sepse bie shi, nuk dalim. <input checked="" type="checkbox"/>	Libri është i ri. <input type="checkbox"/>	Nxënësi lexon. <input type="checkbox"/>
--	---	--	---



DIAGNOSTISCHE SPRACHSTANDSERHEBUNG ALBANISCH



Teil 5

Deutsch

Die folgenden Aufgaben prüfen, wie gut du Bedeutungen und Unterschiede zwischen Aussagen erkennst.

Shqip

Detyrat në vijim kontrollojnë sa mirë dallon kuptimet dhe ndryshimet mes pohimeve të ndryshme.

**C1.1 - "Shoqëria ndryshon vazhdimisht dhe gjuha pasqyron këto ndryshime."
Cilat pohime janë të sakta?**

Gjuha pasqyron ndryshimet. <input checked="" type="checkbox"/>	Gjuha nuk ndryshon kurrë. <input type="checkbox"/>	Shoqëria ndryshon. <input checked="" type="checkbox"/>	Ndryshimet ndodhin me kalimin e kohës. <input checked="" type="checkbox"/>
--	--	--	--

C1.2 - Cilat fjali përmbajnë mendim të arsyetuar?

Libri është mbi tavolinë. <input type="checkbox"/>	Besoj se sporti është i rëndësishëm për shëndetin. <input checked="" type="checkbox"/>	Nxënësi hap librin. <input type="checkbox"/>	Mendoj se duhet të lexojmë më shumë, sepse librat na ndihmojnë të mësojmë. <input checked="" type="checkbox"/>
--	--	--	--

C1.3 - Zgjidh fjalën më të përshtatshme: "Arsimi ndikon në ____ e fëmijëve."

tavolinën <input type="checkbox"/>	lapsin <input type="checkbox"/>	çantën <input type="checkbox"/>	zhvillimin <input checked="" type="checkbox"/>
------------------------------------	---------------------------------	---------------------------------	--

DIAGNOSTISCHE SPRACHSTANDSERHEBUNG ALBANISCH



C1.4 - "Teknologjia ka ndryshuar mënyrën se si komunikojmë me njëri-tjetrin." Cilat pohime janë të sakta?

Komunikimi ka ndryshuar. <input checked="" type="checkbox"/>	Teknologjia nuk ka ndikim. <input type="checkbox"/>	Mënyra e komunikimit është ndikuar. <input checked="" type="checkbox"/>	Njerëzit nuk komunikojnë më. <input type="checkbox"/>
--	---	---	---

C1.5 - Cilat fjali përdorin gjuhë më formale?

Hajde, bëje këtë! <input type="checkbox"/>	Do të ishte e dobishme të diskutonim këtë çështje. <input checked="" type="checkbox"/>	Bëje tani! <input type="checkbox"/>	Ju lutem, merrni parasysh këtë propozim. <input checked="" type="checkbox"/>
--	--	-------------------------------------	--

C1.6 - Cilat fjali tregojnë lidhje shkak-pasojë?

Libri është blu. <input type="checkbox"/>	Sepse mësojmë, ne përparojmë. <input checked="" type="checkbox"/>	Bie shi, prandaj rrugët janë të lagura. <input checked="" type="checkbox"/>	Për shkak të erës, pemët u rrëzuan. <input checked="" type="checkbox"/>
---	---	---	---

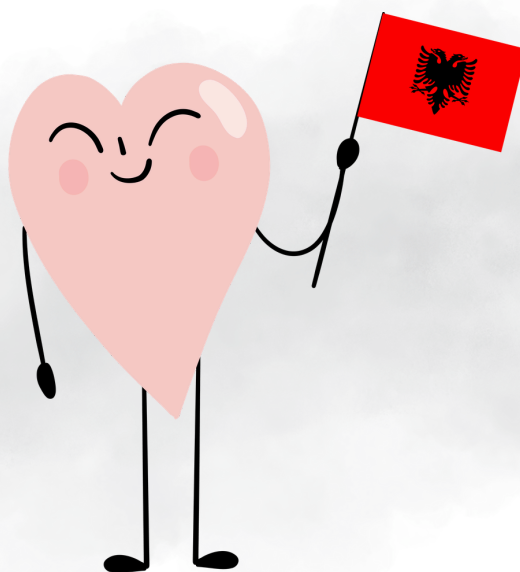

DIAGNOSTISCHE SPRACHSTANDSERHEBUNG ALBANISCH



Teil 6

Deutsch

Im letzten Teil geht es um genaues Verstehen und sprachliche Feinheiten. Lies aufmerksam und überlege sorgfältig.

Shqip

Në pjesën e fundit duhet të kuptosh me saktësi nuancat e gjuhës. Lexo me kujdes dhe mendo me vëmendje para se të zgjedhësh përgjigjen.

C2.1 - "Respekti dhe bashkëpunimi janë themeli i një shoqërie të shëndetshme." Cilat pohime janë të sakta?

Shoqëria nuk ka nevojë për bashkëpunim. <input type="checkbox"/>	Bashkëpunimi ndihmon shoqërinë. <input checked="" type="checkbox"/>	Respekti është i rëndësishëm për shoqërinë. <input checked="" type="checkbox"/>	Respekti pengon zhvillimin. <input type="checkbox"/>
--	---	---	--

C2.2 - Cilat fjali përmbajnë nuancë kuptimore më të fortë?

Arsimi është i mirë. <input type="checkbox"/>	Liria është interesante. <input type="checkbox"/>	Liria është e domosdoshme për zhvillim. <input checked="" type="checkbox"/>	Arsimi është thelbësor për të ardhmen. <input checked="" type="checkbox"/>
---	---	---	--

C2.3 - Cilat fjali janë më të përshtatshme për një tekst shkollor formal?

Ky fenomen ndikon në zhvillimin e shoqërisë. <input checked="" type="checkbox"/>	Kjo është super e mirë! <input type="checkbox"/>	Sipas mendimit tim, kjo çështje kërkon analizë të thellë. <input checked="" type="checkbox"/>	Kjo është shumë cool. <input type="checkbox"/>
--	--	---	--

DIAGNOSTISCHE SPRACHSTANDSERHEBUNG ALBANISCH



C2.4 - Zgjidh fjalën që përputhet më mirë me kontekstin: "Diskutimi u zhvillua në mënyrë shumë ____."

<input type="checkbox"/> buke	<input type="checkbox"/> laps	<input type="checkbox"/> shi	<input checked="" type="checkbox"/> konstruktive
-------------------------------	-------------------------------	------------------------------	--

C2.5 - "Megjithëse ishte e vështirë, nxënësit vazhduan të punonin me përkushtim."

Cilat pohime janë të sakta?

Nxënësit ndaluan punën. <input type="checkbox"/>	Situata ishte e vështirë. <input checked="" type="checkbox"/>	Nxënësit vazhduan të punonin. <input checked="" type="checkbox"/>	Ata punuan me përkushti <input checked="" type="checkbox"/>
--	---	---	---

C2.6 - Cilat fjali tregojnë mendim kritik?

Libri është në çantë. <input type="checkbox"/>	Është e rëndësishme të shqyrtojmë të dyja anët e një argumenti. <input checked="" type="checkbox"/>	Duhet të analizojmë pasojat para se të marrim një vendim. <input checked="" type="checkbox"/>	Nxënësi shkruan. <input type="checkbox"/>
--	---	---	---

