

# ALBANISCH TEST IN DEUTSCH

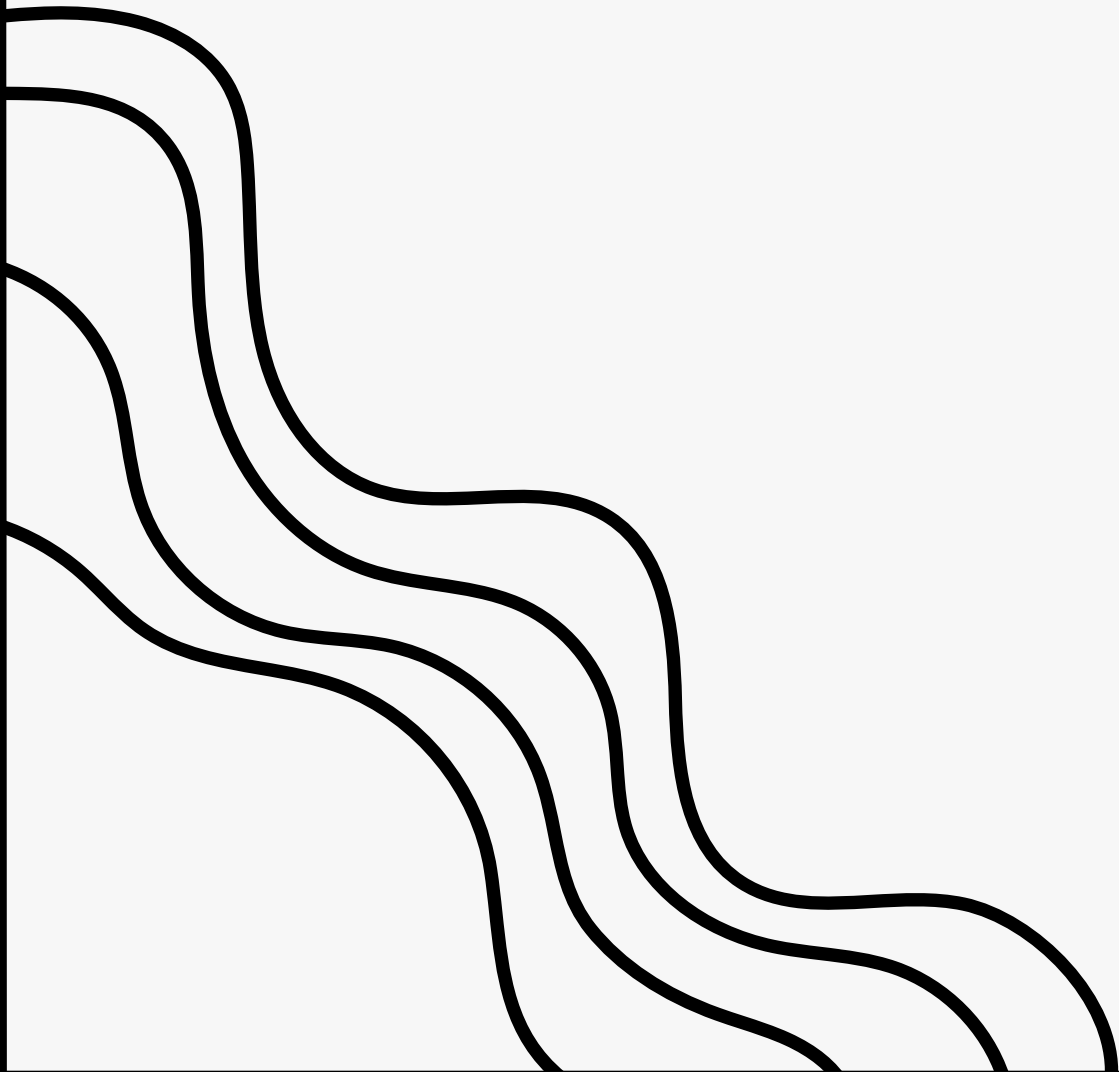

# DIAGNOSTISCHE SPRACHSTANDSERHEBUNG ALBANISCH

Willkommen!

In diesem Test kannst du zeigen, wie gut du Albanisch kannst. Die Aufgaben werden nach und nach etwas schwieriger.

Lies jede Frage genau. Manchmal ist nur eine Antwort richtig, manchmal mehrere. Der Test ist keine Prüfung. Er hilft uns zu verstehen, was du schon gut kannst und wobei wir dich noch unterstützen können.

Viel Erfolg!

---

Mirë se erdhe!

Në këtë test mund të tregosh sa mirë e zotëron gjuhën shqipe. Detyrat do të bëhen pak nga pak më të vështira. Lexo me kujdes çdo pyetje. Ndonjëherë është vetëm një përgjigje e saktë, ndonjëherë më shumë se një. Ky test nuk është provim dhe nuk jep notë. Ai na ndihmon të kuptojmë se çfarë di tashmë dhe ku mund të të ndihmojmë më shumë.

Suksese!



© 2026 Pascal Frei – SprachKlar.ch

Dieses Dokument wurde im Rahmen des Projekts SprachKlar.ch erstellt. Die Inhalte dienen der pädagogischen Orientierung.

Die Nutzung ist für schulische und pädagogische Zwecke erlaubt. Eine Weitergabe, Veröffentlichung oder kommerzielle Nutzung ist nur mit ausdrücklicher Zustimmung des Urhebers gestattet.

# DIAGNOSTISCHE SPRACHSTANDSERHEBUNG ALBANISCH

## Teil 1

### Deutsch

In diesem ersten Teil bearbeitest du einfache Aufgaben zu bekannten Themen. Lies jede Frage genau und kreuze die passenden Antworten an.

### Shqip

Në këtë pjesë të parë do të zgjidhësh detyra të thjeshta mbi tema të njohura nga mësimi. Lexo me kujdes çdo pyetje dhe zgjidh përgjigjet e duhura.

#### A1.1 - Welche Wörter gehören zur Familie?

<input type="checkbox"/> Berg	<input checked="" type="checkbox"/> Schwester	<input checked="" type="checkbox"/> Mutter	<input type="checkbox"/> Meer
-------------------------------	---	--	-------------------------------

#### A1.2 - Welche Wörter gehören zur Schule?

<input checked="" type="checkbox"/> Buch	<input checked="" type="checkbox"/> Schüler/in	<input type="checkbox"/> Baum	<input type="checkbox"/> Himmel
--	--	-------------------------------	---------------------------------

#### A1.3 - Welcher Satz ist korrekt?

Das Kind geht zur Schule. <input checked="" type="checkbox"/>	Das Kind zur Schule geht ist. <input type="checkbox"/>	Schule das Kind geht. <input type="checkbox"/>	Geht Schule zur das Kind. <input type="checkbox"/>
---	--	--	--

#### A1.4 - Welche Wörter stehen im Plural?

<input checked="" type="checkbox"/> Bücher	<input checked="" type="checkbox"/> Kinder	<input type="checkbox"/> Buch	<input type="checkbox"/> Schüler
--	--	-------------------------------	----------------------------------

# DIAGNOSTISCHE SPRACHSTANDSERHEBUNG ALBANISCH

**A1.5 - Wähle das richtige Wort: " \_\_\_\_\_ fällt aus den Wolken."**

<input checked="" type="checkbox"/> Regen	<input type="checkbox"/> Buch	<input type="checkbox"/> Tisch	<input type="checkbox"/> Berg
---	-------------------------------	--------------------------------	-------------------------------

**A1.6 - Welche Wörter gehören zur Natur?**

<input checked="" type="checkbox"/> Fluss	<input type="checkbox"/> Bleistift	<input checked="" type="checkbox"/> Berg	<input type="checkbox"/> Tasche
---	------------------------------------	--	---------------------------------

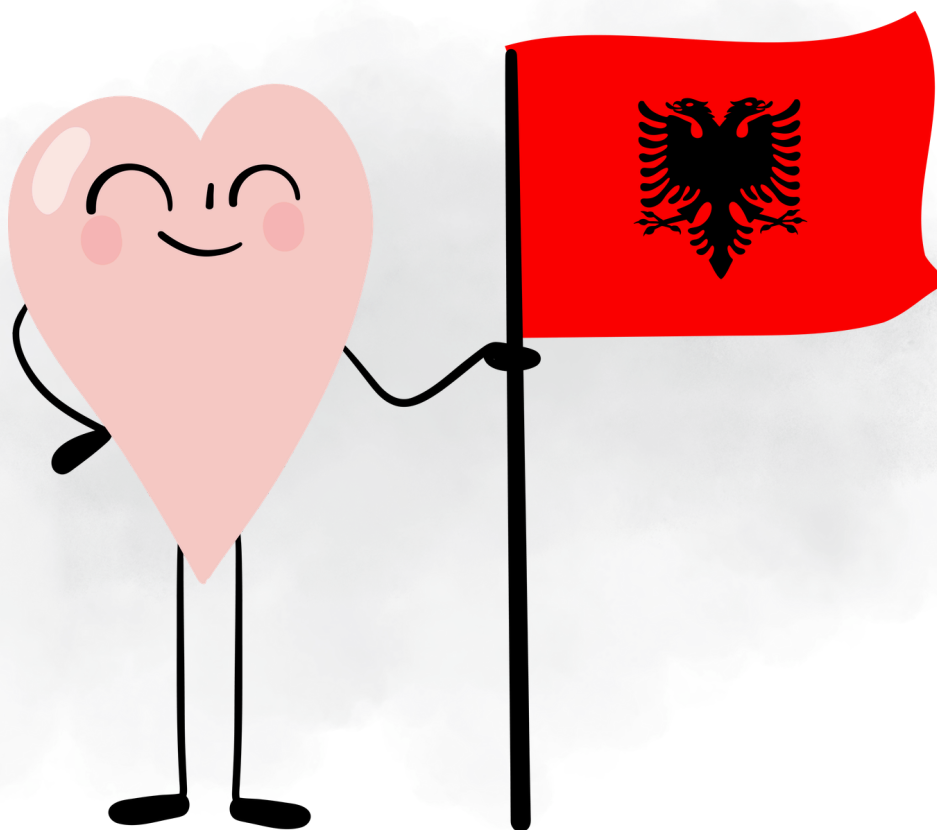

# DIAGNOSTISCHE SPRACHSTANDSERHEBUNG ALBANISCH

## Teil 2

### Deutsch

Im nächsten Abschnitt geht es um Sätze und kurze Texte. Achte besonders auf die Bedeutung und den Zusammenhang der Aussagen.

### Shqip

Në pjesën tjetër do të punosh me fjali dhe tekste të shkurtra. Kushto vëmendje kuptimit dhe lidhjes mes fjalive.

#### A2.1 - Wähle den richtigen Satz:

Jeden Tag Schule geht das Kind ist. <input type="checkbox"/>	Geht das Kind jeden Tag Schule. <input type="checkbox"/>	DAs Kind geht jeden Tag zur Schule. <input checked="" type="checkbox"/>	Jeden Tag geht Schule das Kind. <input type="checkbox"/>
--	--	---	---

#### A2.2 - Welche Sätze stehen im Präsens?

Ich habe das Buch gelesen. <input type="checkbox"/>	Wir spielen im Park. <input checked="" type="checkbox"/>	Er wird morgen gehen. <input type="checkbox"/>	Ich lese das Buch. <input checked="" type="checkbox"/>
--	---	---	---

#### A2.3 - "Der Herbst ist schön. Die Blätter fallen von den Bäumen." - Welche Aussagen sind richtig?

Es ist Sommer <input type="checkbox"/>	Der Herbst ist schön. <input checked="" type="checkbox"/>	Die Blätter fallen <input checked="" type="checkbox"/>	Die Bäume haben keine Blätter. <input type="checkbox"/>
--	--	--	---

#### A2.4 - Welche Wörter sind Adjektive?

<input type="checkbox"/> Buch	<input checked="" type="checkbox"/> gross	<input type="checkbox"/> Schule	<input checked="" type="checkbox"/> schön
-------------------------------	---	---------------------------------	---

# DIAGNOSTISCHE SPRACHSTANDSERHEBUNG ALBANISCH

## A2.5 - Welcher Satz ist korrekt?

Wir nehmen weil es regnet den Regenschirm. <input type="checkbox"/>	Regenschirm fällt wir nehmen. <input type="checkbox"/>	Fällt weil nehmen wir Regenschirm. <input type="checkbox"/>	Weil es regnet, nehmen wir den Regenschirm. <input checked="" type="checkbox"/>
---	--	---	---

## A2.6 - Wähle die passende Verbindung: "Ich bleibe drinnen, \_\_\_\_\_ es regnet."

<input checked="" type="checkbox"/> weil	<input type="checkbox"/> und	<input type="checkbox"/> aber	<input type="checkbox"/> wenn
--	------------------------------	-------------------------------	-------------------------------

## A2.7 - Welche Sätze beschreiben das Wetter?

Es ist windig. <input checked="" type="checkbox"/>	Das Buch liegt auf dem Tisch. <input type="checkbox"/>	Es regnet. <input checked="" type="checkbox"/>	Der Schüler schreibt. <input type="checkbox"/>
--	--	--	--



# DIAGNOSTISCHE SPRACHSTANDSERHEBUNG ALBANISCH

## Teil 3

### Deutsch

Nun folgen Aufgaben, bei denen du genau lesen und überlegen musst. Manchmal sind mehrere Antworten richtig.

### Shqip

Tani vijojnë detyra ku duhet të lexosh me kujdes dhe të mendosh mirë. Ndonjëherë ka më shumë se një përgjigje të saktë.

#### B1.1 - Welche Wörter gehören zur Natur?

<input checked="" type="checkbox"/> Fluss	<input checked="" type="checkbox"/> Berg	<input checked="" type="checkbox"/> Baum	<input type="checkbox"/> Tisch
---	--	--	--------------------------------

#### B1.2 - Welche Sätze sind grammatikalisch korrekt?

Die Kinder spielen im Park. <input checked="" type="checkbox"/>	Die Kinder spielt im Park. <input type="checkbox"/>	Im Park spielen die Kinder. <input checked="" type="checkbox"/>	Der Park spielen die Kinder. <input type="checkbox"/>
---	---	---	---

#### B1.3 - "Der Winter ist kalt. Es schneit oft und die Kinder spielen draussen." - Welche Aussagen sind richtig?

Der Winter ist kalt. <input checked="" type="checkbox"/>	Es schneit <input checked="" type="checkbox"/>	Kinder bleiben immer drinnen. <input type="checkbox"/>	Kinder spielen draussen. <input checked="" type="checkbox"/>
--	--	--	--

#### B1.4 - Wähle die richtige Form: "Wir \_\_\_\_ jeden Nachmittag im Park."

<input type="checkbox"/> spiele	<input type="checkbox"/> spielst	<input type="checkbox"/> spielt	<input checked="" type="checkbox"/> spielen
---------------------------------	----------------------------------	---------------------------------	---

# DIAGNOSTISCHE SPRACHSTANDSERHEBUNG ALBANISCH

## B1.5 - Welche Sätze drücken einen Grund aus?

Das Buch liegt auf dem Tisch. <input type="checkbox"/>	Deshalb bleiben wir drinnen. <input checked="" type="checkbox"/>	Weil es regnet, gehen wir nicht hinaus. <input checked="" type="checkbox"/>	Das Kind schreibt. <input type="checkbox"/>
--	--	---	---

## B1.6 - Welche Sätze stehen in der Vergangenheit?

Ich lese das Buch. <input type="checkbox"/>	Ich habe das Buch gelesen. <input checked="" type="checkbox"/>	Wir sind in die Stadt gegangen. <input checked="" type="checkbox"/>	Wir gehen in die Stadt. <input type="checkbox"/>
---	--	---	--

## B1.7 - "Die Familie geht im Sommer in die Berge, um sich zu erholen." - Welche Aussagen sind richtig?

Die Familie geht in die Berge. <input checked="" type="checkbox"/>	Sie gehen im Winter. <input type="checkbox"/>	Sie gehen zur Erholung. <input checked="" type="checkbox"/>	Das passiert im Sommer. <input checked="" type="checkbox"/>
--	---	---	---



# DIAGNOSTISCHE SPRACHSTANDSERHEBUNG ALBANISCH

## Teil 4

### Deutsch

In diesem Abschnitt geht es darum, Zusammenhänge zu erkennen und passende Verbindungen auszuwählen.

### Shqip

Në këtë pjesë duhet të dallosh lidhjet mes fjalive dhe të zgjedhësh variantin më të përshtatshëm.

#### B2.1 "Bildung ist wichtig, weil sie die persönliche und soziale Entwicklung unterstützt."

Bildung verhindert Entwicklung. <input type="checkbox"/>	Bildung unterstützt persönliche Entwicklung. <input checked="" type="checkbox"/>	Bildung hat nichts mit Gesellschaft zu tun. <input type="checkbox"/>	Bildung ist wichtig. <input checked="" type="checkbox"/>
--	--	--	--

#### B2.2 - Welche Verbindungswörter nennen das Gegenteil?

<input checked="" type="checkbox"/> dennoch	<input type="checkbox"/> weil	<input checked="" type="checkbox"/> aber	<input type="checkbox"/> und
---	-------------------------------	--	------------------------------

#### B2.3 - "Wir gehen nach draussen, \_\_\_\_\_ es regnet."

<input type="checkbox"/> weil	<input type="checkbox"/> und	<input checked="" type="checkbox"/> obwohl	<input type="checkbox"/> deshalb
-------------------------------	------------------------------	--	----------------------------------

#### B2.4 - Welche Sätze sind Meinungen?

Das Buch liegt auf dem Tisch. <input type="checkbox"/>	Ich glaube, Bildung ist wichtig. <input checked="" type="checkbox"/>	Ich denke, wir sollten die Natur schützen. <input checked="" type="checkbox"/>	Der Schüler schreibt. <input type="checkbox"/>
--	--	--	--

# DIAGNOSTISCHE SPRACHSTANDSERHEBUNG ALBANISCH

## B2.5 - "Die Technologie hat sich in den letzten Jahren stark entwickelt und die Kommunikation verändert."

Nichts hat sich verändert. <input type="checkbox"/>	Technologie hat sich entwickelt. <input checked="" type="checkbox"/>	Kommunikation hat sich verändert. <input checked="" type="checkbox"/>	Die Veränderungen sind in den letzten Jahren passiert. <input checked="" type="checkbox"/>
---	--	---	--

## B2.6 - Welche Sätze sind nicht mit Gegenständen verbunden (abstrakt)?

Freiheit ist wichtig. <input checked="" type="checkbox"/>	Das Buch ist in der Tasche. <input type="checkbox"/>	Das Kind isst ein Brot. <input type="checkbox"/>	Gerechtigkeit muss respektiert werden. <input checked="" type="checkbox"/>
---	--	--	--

## B2.7 - Welche Sätze zeigen eine Abfolge von Ereignissen?

Es regnet, deshalb bleiben wir drinnen. <input checked="" type="checkbox"/>	Weil es regnet, gehen wir nicht hinaus. <input checked="" type="checkbox"/>	Das Buch ist neu. <input type="checkbox"/>	Der Schüler liest. <input type="checkbox"/>
---	---	--	---



# DIAGNOSTISCHE SPRACHSTANDSERHEBUNG ALBANISCH

## Teil 5

### Deutsch

Die folgenden Aufgaben prüfen, wie gut du Bedeutungen und Unterschiede zwischen Aussagen erkennst.

### Shqip

Detyrat në vijim kontrollojnë sa mirë dallon kuptimet dhe ndryshimet mes pohimeve të ndryshme.

#### C1.1 - "Die Gesellschaft verändert sich ständig und die Sprache spiegelt diese Veränderung wider. "

Sprache spiegelt Veränderungen wider. <input checked="" type="checkbox"/>	Sprache verändert sich nie. <input type="checkbox"/>	Gesellschaft verändert sich. <input checked="" type="checkbox"/>	Veränderungen passieren mit der Zeit. <input checked="" type="checkbox"/>
---	--	--	---

#### C1.2 - Welche Sätze sind begründete Meinungen?

Das Buch liegt auf dem Tisch. <input type="checkbox"/>	Ich glaube, Sport ist wichtig für die Gesundheit. <input checked="" type="checkbox"/>	Der Schüler öffnet das Buch. <input type="checkbox"/>	Ich denke, wir sollten mehr lesen, weil Bücher helfen. <input checked="" type="checkbox"/>
--	---	---	--

#### C1.3 - "Bildung beeinflusst die \_\_\_\_\_ der Kinder."

Tisch <input type="checkbox"/>	Stift <input type="checkbox"/>	Tasche <input type="checkbox"/>	Entwicklung <input checked="" type="checkbox"/>
--------------------------------	--------------------------------	---------------------------------	---

# DIAGNOSTISCHE SPRACHSTANDSERHEBUNG ALBANISCH

## C1.4 - "Die Technologie hat die Art verändert, wie wir miteinander kommunizieren."

Kommunikation hat sich verändert. <input checked="" type="checkbox"/>	Technologie hat keinen Einfluss. <input type="checkbox"/>	Die Art der Kommunikation wurde beeinflusst. <input checked="" type="checkbox"/>	Menschen kommunizieren nicht mehr. <input type="checkbox"/>
---	---	--	---

## C1.5 - Welche Sätze sind formell?

Komm, mach das! <input type="checkbox"/>	Es wäre sinnvoll, dieses Thema zu diskutieren. <input checked="" type="checkbox"/>	Mach das jetzt! <input type="checkbox"/>	Bitte berücksichtigen Sie diesen Vorschlag. <input checked="" type="checkbox"/>
--	--	--	---

## C1.6 - Welche Sätze zeigen Ursache-Wirkung?

Das Buch ist blau. <input type="checkbox"/>	Weil wir lernen, machen wir Fortschritte. <input checked="" type="checkbox"/>	Es regnet, deshalb sind die Strassen nass. <input checked="" type="checkbox"/>	Wegen des Windes sind die Bäume umgefallen. <input checked="" type="checkbox"/>
---	---	--	---

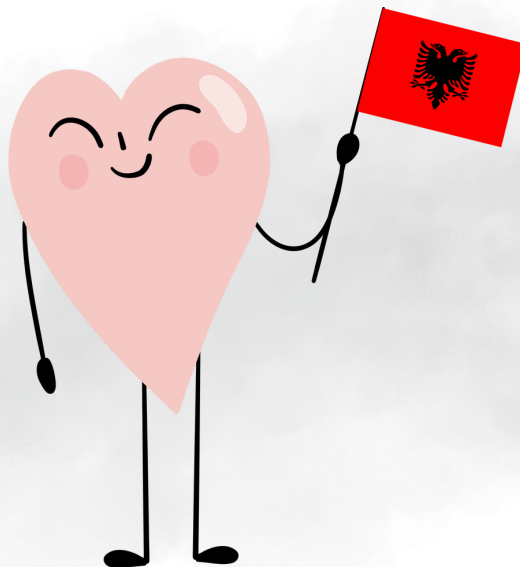

# DIAGNOSTISCHE SPRACHSTANDSERHEBUNG ALBANISCH

## Teil 6

### Deutsch

Im letzten Teil geht es um genaues Verstehen und sprachliche Feinheiten. Lies aufmerksam und überlege sorgfältig.

### Shqip

Në pjesën e fundit duhet të kuptosh me saktësi nuancat e gjuhës. Lexo me kujdes dhe mendo me vëmendje para se të zgjedhësh përgjigjen.

#### C2.1 - "Respekt und Zusammenarbeit sind die Grundlage einer gesunden Gesellschaft."

Gesellschaft braucht keine Zusammenarbeit. <input type="checkbox"/>	Zusammenarbeit unterstützt die Gesellschaft. <input checked="" type="checkbox"/>	Respekt ist wichtig für die Gesellschaft. <input checked="" type="checkbox"/>	Respekt verhindert Entwicklung. <input type="checkbox"/>
---	--	---	--

#### C2.2 - Welche Sätze sind sprachlich stärker?

Bildung ist gut. <input type="checkbox"/>	Freiheit ist interessant. <input type="checkbox"/>	Freiheit ist notwendig für Entwicklung. <input checked="" type="checkbox"/>	Bildung ist grundlegend für die Zukunft. <input checked="" type="checkbox"/>
---	--	---	--

#### C2.3 - Welche Sätze sind formell (schulisch)?

Dieses Phänomen beeinflusst die gesellschaftliche Entwicklung. <input checked="" type="checkbox"/>	Das ist mega gut! <input type="checkbox"/>	Diese Frage erfordert eine vertiefte Analyse. <input checked="" type="checkbox"/>	Das ist voll cool. <input type="checkbox"/>
--	--	---	---

# DIAGNOSTISCHE SPRACHSTANDSERHEBUNG ALBANISCH

## C2.4 - "Die Diskussion verlief sehr \_\_\_\_\_."

<input type="checkbox"/> Brot	<input type="checkbox"/> Stift	<input type="checkbox"/> Regen	<input checked="" type="checkbox"/> konstruktiv
-------------------------------	--------------------------------	--------------------------------	---

## C2.5 - "Obwohl es schwierig war, arbeiteten die Schülerinnen und Schüler engagiert weiter."

Die Schülerinnen und Schüler hörten auf. <input type="checkbox"/>	Die Situation war schwierig. <input checked="" type="checkbox"/>	Sie arbeiteten weiter. <input checked="" type="checkbox"/>	Sie arbeiteten engagiert. <input checked="" type="checkbox"/>
---	--	--	---

## C2.6 - Welche Sätze zeigen kritisches Denken?

Das Buch ist in der Tasche. <input type="checkbox"/>	Es ist wichtig, beide Seiten eines Arguments zu prüfen. <input checked="" type="checkbox"/>	Wir müssen die Folgen untersuchen. <input checked="" type="checkbox"/>	Der Schüler schreibt. <input type="checkbox"/>
--	---	--	--

